

# *Presentación de GIALwin*

## *Módulo de contabilidad*

Julio de 2009

# Aplicación *GIALwin*

- ◆ Es una aplicación integrada para la gestión de la Administración Local.
- ◆ Se trata de una aplicación cliente-servidor, con las siguientes características:
  - ◆ Utiliza servidor con gestor de base de datos *Informix* sobre sistema operativo *UNIX* o *Linux* (consúltenos para otras configuraciones).
  - ◆ Admite clientes texto o gráficos, sobre sistemas operativos *UNIX* o *Windows*.
  - ◆ Listados en formato *PostScript*.
- ◆ El entorno gráfico incluye algunas utilidades para facilitar el trabajo con *Windows*, como un servidor de impresoras o un cliente para realizar consultas, diseñar listados o exportar a herramientas ofimáticas (*MS-Excel*, *MS-Word*, *Adobe PDF*, etc.)

# Aplicación *GIALwin*

- ◆ La aplicación dispone de los siguientes módulos:
  - ◆ Contabilidad.
  - ◆ Registro de facturas.
  - ◆ Nóminas.
  - ◆ Gestión tributaria.
  - ◆ Recaudación.
  - ◆ Padrón de habitantes.
  - ◆ Gestión de multas
- ◆ Los módulos permiten un alto grado de integración:
  - ◆ Contabilización automática de nóminas.
  - ◆ Contabilización automática de gestión tributaria y recaudación.
  - ◆ Exportación de datos de padrón a gestión tributaria.
  - ◆ etc.

# Módulo de contabilidad

- ◆ Contabilidad presupuestaria y por partida doble.
- ◆ Cumple la ICAL de 2004 (en vigor desde enero de 2006).
- ◆ Multientidad y multiejercicio.
- ◆ Plan de cuentas y tipos de asientos configurables.
- ◆ Documento contable único (formato *PostScript*).
- ◆ Documentos multiaplicación y relaciones contables.
- ◆ Pago por transferencias con generación del fichero de intercambio (norma 34 AEB).
- ◆ Contabilización automática de operaciones (desde nómina, control de facturas, gestión tributaria y recaudación)
- ◆ Gestión del patrimonio.
- ◆ Amortización anual del inmovilizado.

# Módulo de contabilidad

- ◆ Control por terceros.
- ◆ Control de fianzas.
- ◆ Descuentos sobre órdenes de pago.
- ◆ Registro de facturas (IVA).
- ◆ Pagos a justificar y anticipos de caja fija.
- ◆ Contabilización de recaudación de recursos de otros entes.
- ◆ Confección del presupuesto.
- ◆ Expedientes de modificación de crédito.
- ◆ Modelo 190 (fichero de intercambio normalizado).
- ◆ Pase automático de operaciones pendientes al nuevo ejercicio.

# Módulo de contabilidad

- ◆ Posibilidad de gestionar varios ejercicios abiertos:
  - ◆ Incorporación selectiva de operaciones pendientes.
  - ◆ Posibilidad de abrir un ejercicio sin cerrar el anterior, con incorporación de operaciones pendientes a medida que se necesiten y pase de saldos iniciales de conceptos no presupuestarios y tesorerías.
- ◆ Libros contables, oficiales y de gestión.
- ◆ Depuración de terceros contables (borrado, modificación de datos y unificación de terceros).
- ◆ Estados y cuentas anuales.
- ◆ Modelo 347.
- ◆ Remanentes de crédito.
- ◆ Cuenta General en formato *XML* normalizado de la *Oficina Virtual de la IGAE*. También se puede generar en formato *PDF*.

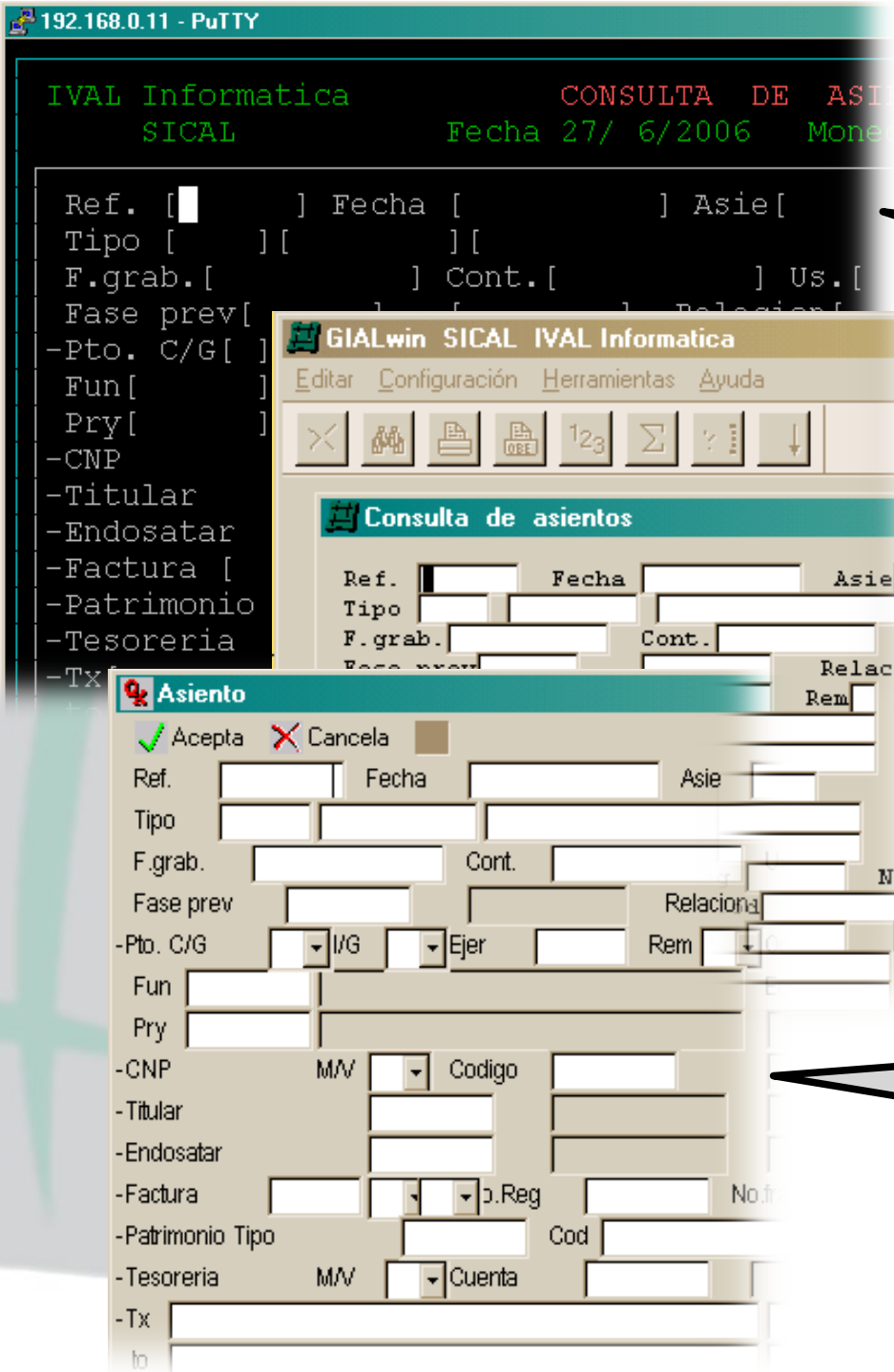

En estas capturas de pantalla se puede observar el aspecto de las versiones actuales de **GIALwin**

Modo texto: se puede utilizar desde cualquier sistema operativo con un cliente de *telnet*, o desde una consola de *UNIX* o *Linux*.

Cliente *Windows*: se puede utilizar con cualquier versión de *Windows*, y tiene la ventaja de permitir utilizar algunas herramientas (se describen más tarde).

Cliente *Querix*: permite utilizar la aplicación con servidores y clientes *Windows*, así como con otros gestores de base de datos, como *SQL Server*.

El cliente gráfico para *Windows* es el que más se utiliza. Permite configurar el aspecto y permite el uso de herramientas para facilitar la impresión, exportar datos a herramientas ofimáticas, diseñar listados, transferir archivos al servidor, etc.

GIALwin SICAL IVAL Informatica

Editar Configuración Herramientas Ayuda

Consulta de asientos

Ref. Fecha Asie Importe  
Tipo Saldo  
F.grab. Cont. Us. Cheque  
Fase prev Relacion  
-Pto. C/G  
Fun  
Pry  
-CNP M/V  
-Titular  
-Endosatar  
-Factura  
-Patrimonio Tipo  
-Tesoreria M/V  
-Tx  
to

Introduzca los

Consulta de asientos

Tercero Ape1 Par1  
Ape2 Par2 Non  
N.Compl.  
Tipo Ident. CIF/NIF N.Doc. Let  
Direcc.  
Poblacion DP Provincia  
Telefono Fax  
Attn. Movil  
E-mail  
Fecha grabacion Tipo Tercero

Introduzca los patrones de busqueda

NUM 0 Asignacion automatica Fecha 1/1/2008 Moneda Euro IFX INS 001.01.088



El servidor de impresoras permite gestionar las colas de impresión *LPD* de *UNIX* o *Linux*. Entre otras cosas, permite:

- ◆ Crear colas de impresión para abrir listados con programas: lector de *PDF*, navegador web, etc.
- ◆ Configurar el aspecto de los listados: orientación, tamaño, tipo de letra, etc.
- ◆ Reimprimir listados.

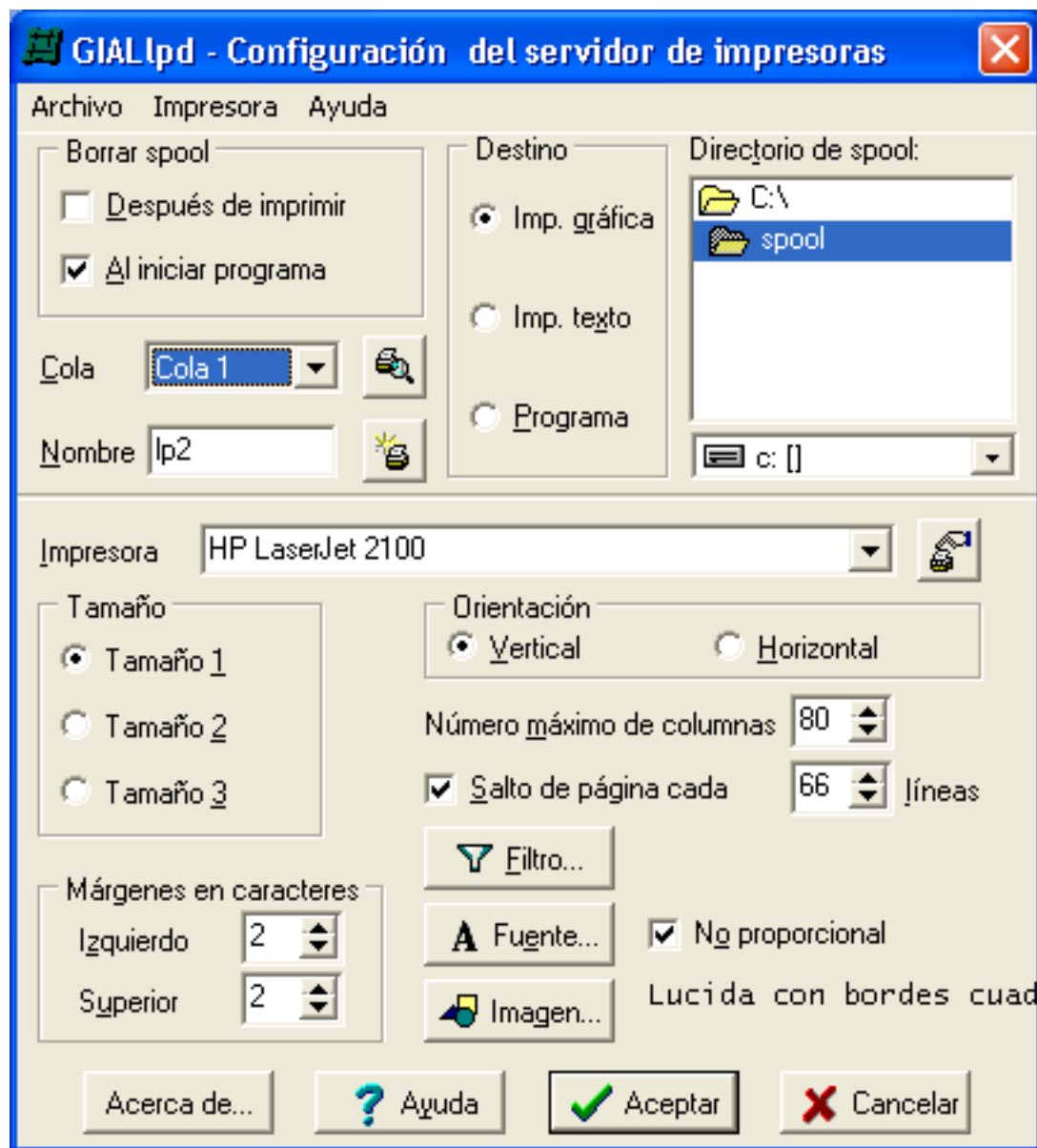

Cualquier consulta que se realiza en la aplicación se puede ver en formato lista, con algunas funciones muy útiles:

Permite editar la instrucción SQL manualmente, así como almacenar la consulta para su uso posterior.

Se puede configurar el aspecto, ancho de columnas, columnas visibles, orden, etc.

Posibilidad de exportar a *MS Excel* o fusionar correspondencia con *MS Word*

| DNI_o_CIF  | Nombre                    | Direccion              | Telefono | Ei |
|------------|---------------------------|------------------------|----------|----|
|            | Juan...                   |                        |          |    |
| 21000000W  | A...                      | C/EN PROYECTO S/N,Nº 1 |          |    |
| 210000007S | J...                      | CL. Guillem de Castro  |          |    |
| 73000000V  | E...                      |                        |          |    |
|            | Mancomunidad Marquesat    |                        |          |    |
| 210000004F | A...                      | CALVARIO, 45           |          |    |
|            | Varios Consell Treball 92 |                        |          |    |
|            | Varios INEM 1992          |                        |          |    |

Además de los listados estándar, ya definidos en la aplicación, se pueden diseñar nuevos listados utilizando una herramienta gráfica, e integrarlos en la aplicación.

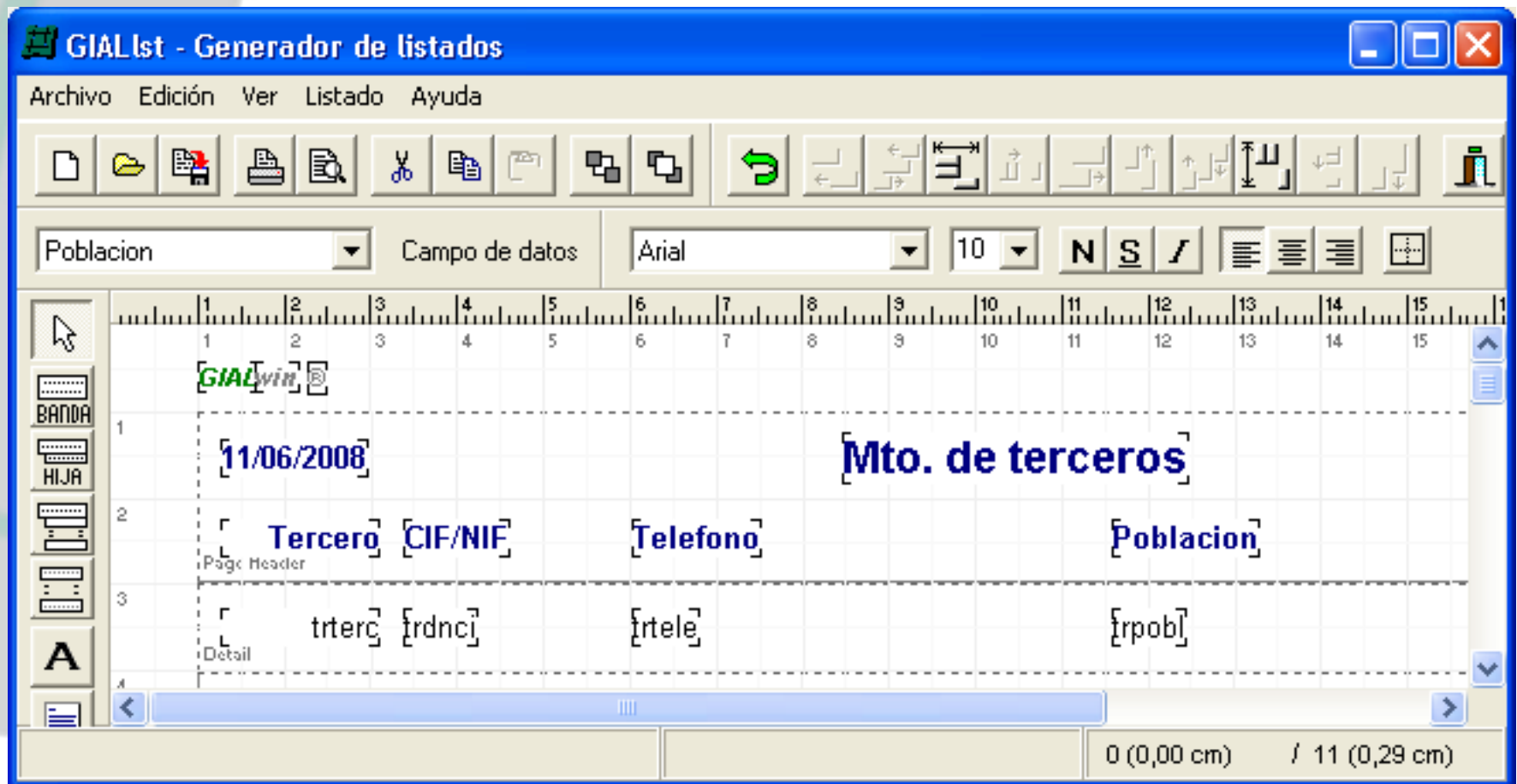

Las cuentas anuales y otras salidas impresas se generan en formato *PostScript*, y se pueden exportar a formato *PDF*. El aspecto es configurable (logo de la entidad o escudo del Ayuntamiento, texto, tamaños de las columnas, marcas de agua, códigos de barras, etc).

Ayto. XXXXXXXXXX  
EJERCICIO 2007

Página: 1

**ESTADO DEL REMANENTE DE TESORERIA**

| COMPONENTES                                                            | IMPORTES<br>2007 |              | IMPORTES<br>2006 |              |
|------------------------------------------------------------------------|------------------|--------------|------------------|--------------|
| <b>1.(+) Fondos líquidos</b>                                           |                  | 5.620.527,00 |                  | 4.372.552,15 |
| <b>2.(+) Derechos pendientes de cobro</b>                              |                  | 1.727.031,14 |                  | 2.346.381,96 |
| - (+) del presupuesto corriente                                        | 818.804,53       |              | 2.069.435,48     |              |
| - (+) de Presupuestos cerrados                                         | 889.938,77       |              | 268.619,79       |              |
| - (+) de operaciones no presupuestarias                                | 18.287,84        |              | 8.326,69         |              |
| - (-) cobros realizados pendientes de aplicación definitiva            | 0,00             |              | 0,00             |              |
| <b>3.(-) Obligaciones pendientes de pago</b>                           |                  | 2.439.240,96 |                  | 1.082.260,96 |
| - (+) del presupuesto corriente                                        | 2.068.579,98     |              | 606.523,78       |              |
| - (+) de presupuestos cerrados                                         | 52.042,98        |              | 46.252,57        |              |
| - (+) de operaciones no presupuestarias                                | 318.618,00       |              | 441.932,48       |              |
| - (-) pagos realizados pendientes de aplicación definitiva             | 0,00             |              | 12.447,87        |              |
| <b>I. Remanente de tesorería total (1 + 2 - 3)</b>                     |                  | 4.908.317,18 |                  | 5.636.673,15 |
| <b>II. Saldo de dudoso cobro</b>                                       |                  | 0,00         |                  | 72.796,45    |
| <b>III. Exceso de financiación afectada</b>                            |                  | 0,00         |                  | 1.945.433,17 |
| <b>IV. Remanente de tesorería para gastos generales (I - II - III)</b> |                  | 4.908.317,18 |                  | 3.618.443,53 |

M136/RemTes  
© 2001, Intermática

Mozilla Firefox

Archivo Editar Ver Historial Marcadores Herramientas Ayuda

Este fichero XML no parece tener ninguna información de estilo asociada. Se muestra debajo el árbol del documento.

```
- <Cuenta-04-Norm xsi:schemaLocation="http://www.igae.pap.meh.es/cgel-04-n XSD/Cuenta-04-Norm.xsd">
  - <Entidad>
    <NomEnt>Ayto. ██████████ </NomEnt>
    <CodEnt>██████████ </CodEnt>
    <CIF>██████████ </CIF>
    <Pob>██████████ </Pob>
    <Ejercicio>2006</Ejercicio>
    <FAprPres>22/02/2006</FAprPres>
    <FAprCtaGral>28/01/2008</FAprCtaGral>
  </Entidad>
  - <Bal>
    - <BalAct>
      - <BalActInm>
        <ActEjAct>34626671.16</ActEjAct>
        <ActEjAnt>33878356.42</ActEjAnt>
      </BalActInm>
      - <BalActInmInv>
        <ActEjAct>20055673.38</ActEjAct>
        <ActEjAnt>19653444.37</ActEjAnt>
      </BalActInmInv>
      - <BalActInmInvTerrYBienNat>
        <ActEjAct>1122205.88</ActEjAct>
        <ActEjAnt>1118482.23</ActEjAnt>
      </BalActInmInvTerrYBienNat>
      - <BalActInmInvInfYVBienUsoGral>
        <ActEjAct>18933467.50</ActEjAct>
        <ActEjAnt>18534962.14</ActEjAnt>
      </BalActInmInvInfYVBienUsoGral>
      - <BalActInmInmat>
        <ActEjAct>4521.86</ActEjAct>
        <ActEjAnt>4521.86</ActEjAnt>
      </BalActInmInmat>
      - <BalActInmInmatAmort.>
```

La Cuenta General se puede generar en formato *XML* normalizado siguiendo la especificación de la *Oficina Virtual de la IGAE*. También se puede generar en formato *PDF*.

Los documentos contables se generan en formato *PostScript*, y es posible exportarlos a formato *PDF*.

Además, con la aplicación **CarpetaFirma** es posible firmarlos electrónicamente, con firma múltiple, visible y con sello de tiempo.

Esta aplicación también permite adjuntar archivos (por ejemplo, facturas escaneadas).

2006-174\_107.pdf - Adobe Reader

Archivo Edición Ver Documento Herramientas Ventana Ayuda

1 / 1 68,8% Buscar

A D U Referencia 174

Gasto Comprom. y Obl.Reco. Fase previa Tipo Ref. C I 2 Ejercicio Fecha 2006 28/01/2006

|                  |                      |                                  |                           |
|------------------|----------------------|----------------------------------|---------------------------|
| Centro Gestor    | 1                    | Ayto. de                         |                           |
| Presupuesto      | 2006                 | Ejercicio corriente              |                           |
| Cl. Orgánica     | 1                    | Servicios caracter.gral.         |                           |
| Cl. Funcional    | 12                   | GASTOS Retr.Basicas y Compl.Func |                           |
| Proyecto         |                      |                                  |                           |
| Cl. Económica    |                      |                                  |                           |
| Cod. Subconcepto | 12                   | GASTOS Retr.Basicas y Compl.Func | Importes                  |
| Cod. I.V.A.      |                      |                                  |                           |
| Cod. C.N.P.      |                      |                                  |                           |
| Tesorería        |                      |                                  |                           |
| Patrimonio       | Tipo                 |                                  |                           |
| Factura          | Código               | f r 328/01/2006                  | 122222222 28/01/2006      |
| Titular          |                      | 3.307 21111111D                  | JAVIER APELLIDO APELLIDO2 |
| Endosatario      |                      |                                  |                           |
| E. Financiera    | 0008 BANCO ATLANTICO | No. cheque                       |                           |
| Sucursal         | 0511 SUC COLON       | Cta.                             | 156655455581              |

|            |                      |                 |                              |
|------------|----------------------|-----------------|------------------------------|
| Mil euros. |                      | Importe integro |                              |
| 2100       | Retenciones I.R.P.F. |                 | 1.000,00                     |
|            |                      |                 | 180,00                       |
|            |                      | Importe liquido | 820,00                       |
|            |                      |                 | Equivale en Pesetas: 136.437 |

AUTORIZADO el día ..... INTERVENIDO el día ..... CONTABILIZADO el día .....

El Jefe de Negociado El Interventor

# Fin de la presentación

Si desea más información, puede ponerse en contacto con nosotros en:

Teléfono: 963 410 406

E-mail: [lpascual@ival.com](mailto:lpascual@ival.com)

Pulse la tecla <Esc> para terminar